

PLAN DE LOCALISATION
CARTE CADASTRALE

ECHELLE: 1 : 20 000

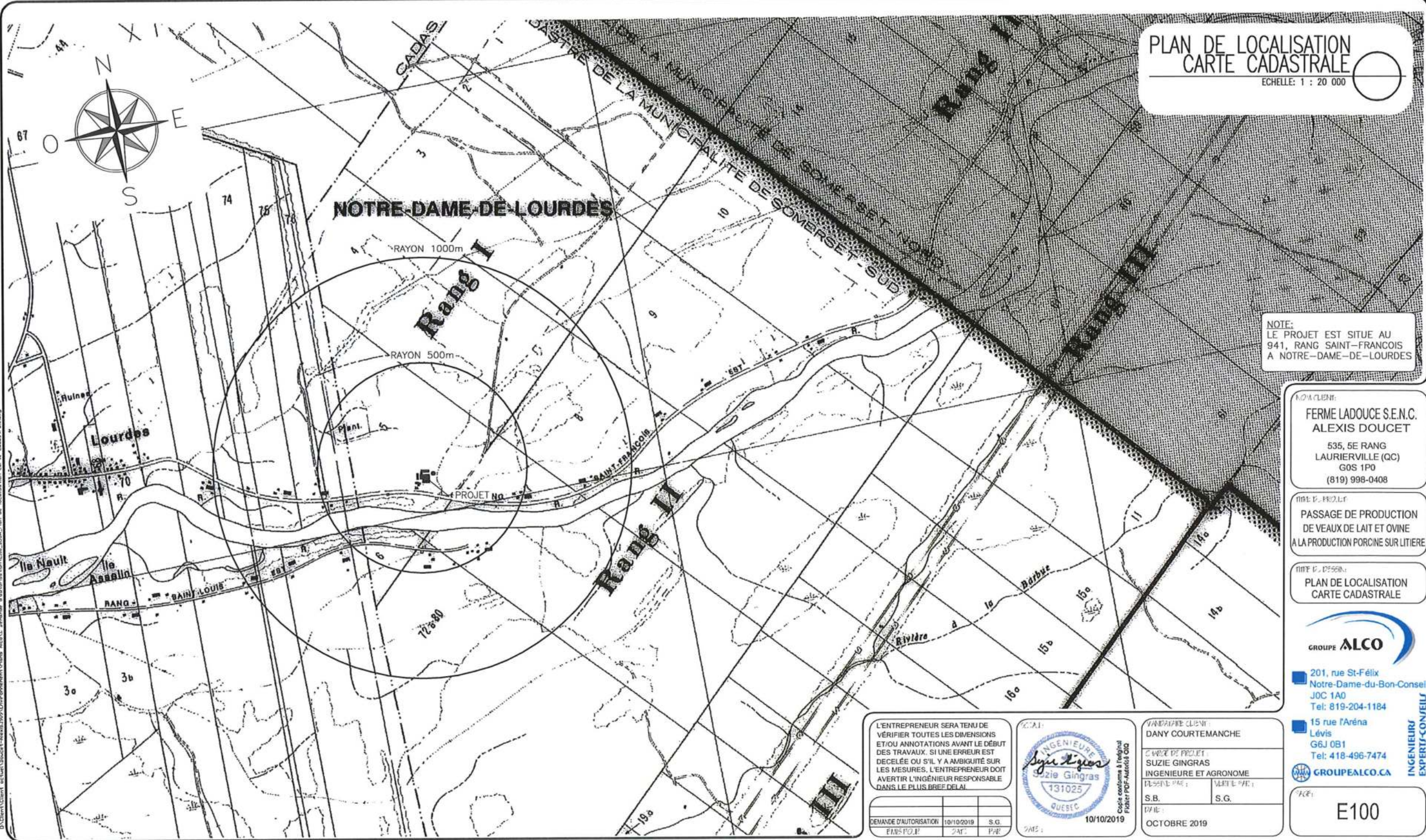

NOTE:
LE PROJET EST SITUÉ AU
941, RANG SAINT-FRANÇOIS
À NOTRE-DAME-DE-LOURDES

NOUVEAU CLIENT:
FERME LADOUCE S.E.N.C.
ALEXIS DOUCET
535, 5E RANG
LAURIERVILLE (QC)
G0S 1P0
(819) 998-0408

TITRE DE PROJET:
PASSAGE DE PRODUCTION
DE VEAUX DE LAIT ET OVINE
À LA PRODUCTION PORCINE SUR LITIÈRE

TITRE DE DESSIN:
PLAN DE LOCALISATION
CARTE CADASTRALE



201, rue St-Félix
Notre-Dame-du-Bon-Conseil
J0C 1A0
Tel: 819-204-1184

15 rue l'Aréna
Lévis
G6J 0B1
Tel: 418-496-7474

www.groupealco.ca

INGÉNIEURS
EXPERTS-CONSEILS

L'ENTREPRENEUR SERA TENU DE
VÉRIFIER TOUTES LES DIMENSIONS
ET/OU ANNOTATIONS AVANT LE DÉBUT
DES TRAVAUX. SI UNE ERREUR EST
DÉCELÉE OU S'IL Y A AMBIGUÏTÉ SUR
LES MESURES, L'ENTREPRENEUR DOIT
AVERTIR L'INGÉNIEUR RESPONSABLE
DANS LE PLUS BREF DÉLAI.

DEMANDE D'AUTORISATION:	10/10/2019	S.G.
FINIS POLY:	24C	P2R



UNIQUE CLIENT:
DANY COURTEMANCHE
CHARGE DE PROJET:
SUZIE GINGRAS
INGÉNIEURE ET AGRONOME
DÉSSINÉ PAR: S.B. VÉRIFIÉ PAR: S.G.

DATE:
OCTOBRE 2019

FACE:
E100

D:\Client\Client - actuel\Bouret-Ladouce\1999\Environnement\Plan - MCH\1 - Demande d'autorisation\Carte - 2019 - Plan de localisation carte cadastrale.dwg

PLAN DE LOCALISATION BATIMENTS EXISTANTS A REAMENAGER EN PORCHERIE

ECHELLE: 1 : 1 500



NOTE:
LE PROJET EST SITUÉ AU
941, RANG SAINT-FRANÇOIS
A NOTRE-DAME-DE-LOURDES

LEGENDE

1. RESIDENCE DU PROPRIETAIRE
 2. RESIDENCE VOISINE
 3. BATIMENT AGRICOLE EXISTANT
A REAMENAGER EN PORCHERIE
 4. CORRIDOR PROJETE
 5. LOCAUX TECHNIQUES
EXISTANTS
 6. GARAGE
 7. PUIT
 8. RESERVOIR CIRCULAIRE
EXISTANT NON UTILISE
- AIRE D'ELEVAGE

NOUVEAU CLIENT

FERME LADOUCE S.E.N.C.
ALEXIS DOUCET
535, 5E RANG
LAURIERVILLE (QC)
G0S 1P0
(819) 998-0408

TITRE DU PROJET

PASSAGE DE PRODUCTION
DE VEAUX DE LAIT ET OVINE
A LA PRODUCTION PORCINE SUR LITIÈRE

TITRE DU DESSIN

PLAN DE LOCALISATION
BATIMENTS EXISTANTS A
REAMENAGER EN PORCHERIE



201, rue St-Félix
Notre-Dame-du-Bon-Conseil
J0C 1A0
Tel: 819-204-1184

15 rue l'Aréna
Lévis
G6J 0B1
Tel: 418-496-7474

www.groupealco.ca

INGENIEURS
EXPERTS-CONSEILS

TITRE

E300

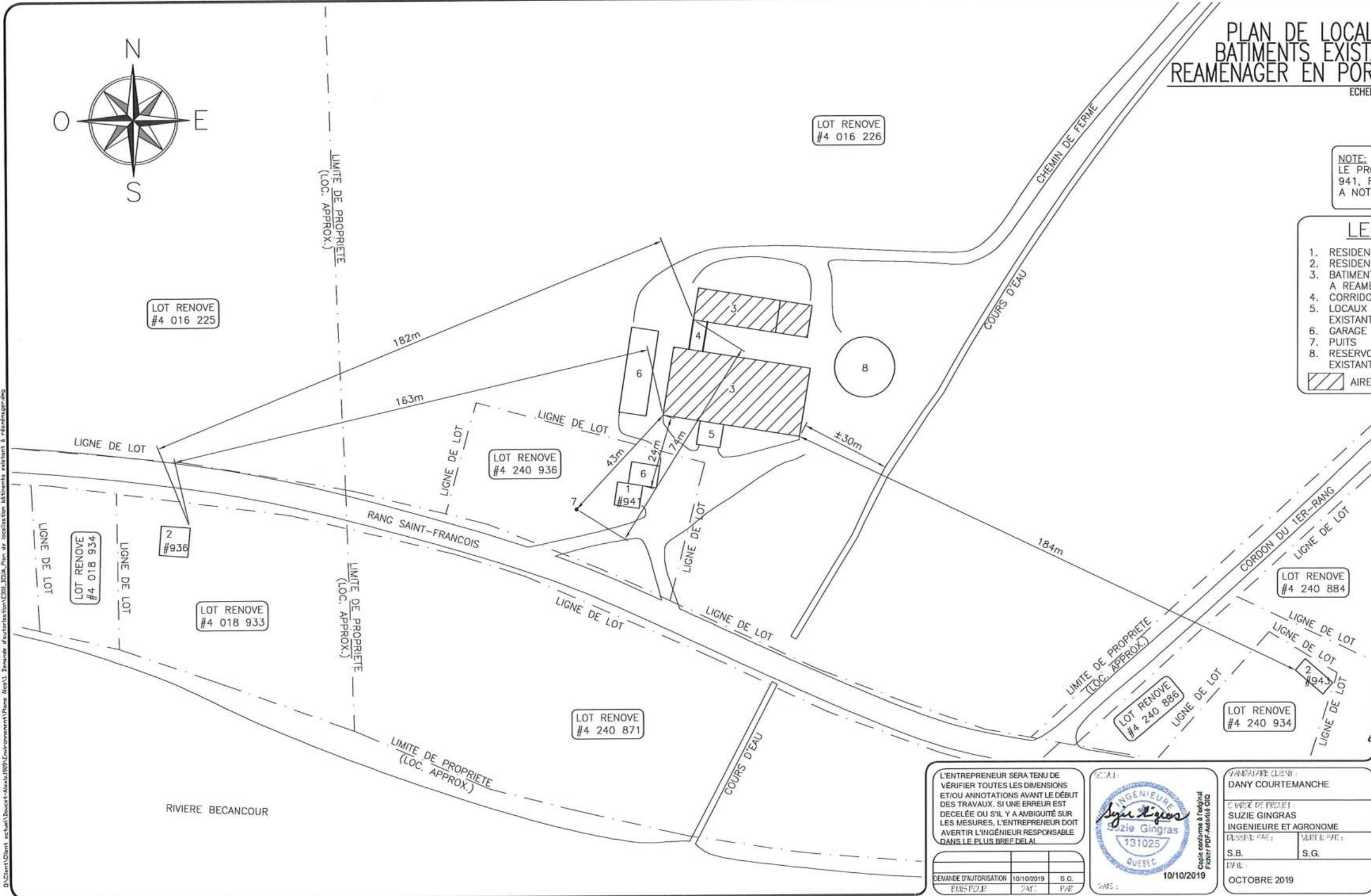

L'ENTREPRENEUR SERA TENU DE
VÉRIFIER TOUTES LES DIMENSIONS
ET/OU ANNOTATIONS AVANT LE DÉBUT
DES TRAVAUX. SI UNE ERREUR EST
DÉCELÉE OU S'IL Y A AMBIGUÏTÉ SUR
LES MESURES, L'ENTREPRENEUR DOIT
AVERTIR L'INGÉNIEUR RESPONSABLE
DANS LE PLUS BREF DÉLAI.

DEMANDE D'AUTORISATION	10/10/2019	S.G.
FAINS-POUR	PAR	PAR



MANDATAIRE CLIENT
DANY COURTEMANCHE
CHARGÉ DE PROJET:
SUZIE GINGRAS
INGÉNIEURE ET AGRONOME
RÉVISÉ PAR: VÉRIFIÉ PAR:
S.B. S.G.
DATE: OCTOBRE 2019

Document Client | Bureau | 1050, Boulevard de l'Industrie | Québec, QC | Tél. : 418-496-7474 | Fax : 418-496-7475

PLAN D'IMPLANTATION BATIMENTS EXISTANTS A REAMENAGER EN PORCHERIE

ECHELLE: 1 : 750

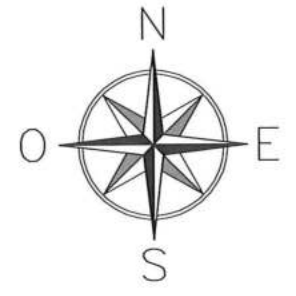

B:\Client\Clients\Bouvet-Alco\1099\Compartement\Plan\Aloc\1 - Demande d'autorisation\Aloc_008_003A_Plan d'implantation bâtiment existant à réaménager en porcherie.dwg

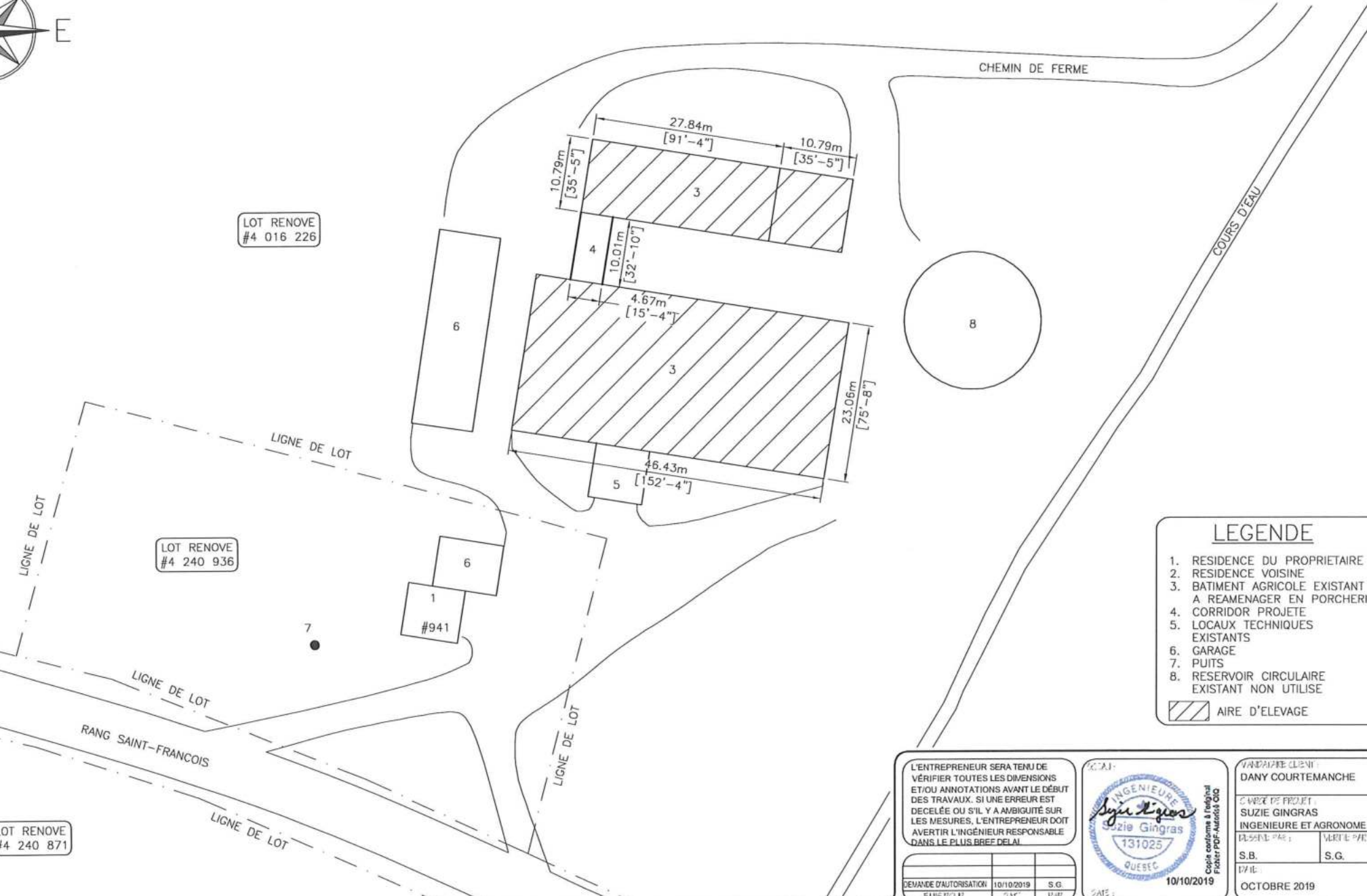

NOTE:
LE PROJET EST SITUE AU
941, RANG SAINT-FRANCOIS
A NOTRE-DAME-DE-LOURDES

NOUVEAU CLIENT:
FERME LADOUCE S.E.N.C.
ALEXIS DOUCET
535, 5E RANG
LAURIERVILLE (QC)
G0S 1P0
(819) 998-0408

TITRE DE PROJET:
PASSAGE DE PRODUCTION
VEAUX DE LAIT ET OVINE
A LA PRODUCTION PORCINE SUR LITIÈRE

TITRE DE PROJET:
PLAN D'IMPLANTATION
BATIMENTS EXISTANTS A
REAMENAGER EN PORCHERIE



201, rue St-Félix
Notre-Dame-du-Bon-Conseil
J0C 1A0
Tel: 819-204-1184

15 rue l'Aréna
Lévis
G6J 0B1
Tel: 418-496-7474

GROUPEALCO.CA

INGENIEURS
EXPERTS-CONSEILS

- LEGENDE**
- RESIDENCE DU PROPRIETAIRE
 - RESIDENCE VOISINE
 - BATIMENT AGRICOLE EXISTANT A REAMENAGER EN PORCHERIE
 - CORRIDOR PROJETE
 - LOCAUX TECHNIQUES EXISTANTS
 - GARAGE
 - PUITS
 - RESERVOIR CIRCULAIRE EXISTANT NON UTILISE
- AIRE D'ELEVAGE

L'ENTREPRENEUR SERA TENU DE
VERIFIER TOUTES LES DIMENSIONS
ET/OU ANNOTATIONS AVANT LE DEBUT
DES TRAVAUX. SI UNE ERREUR EST
DECELÉE OU S'IL Y A AMBIGUÏTÉ SUR
LES MESURES, L'ENTREPRENEUR DOIT
AVERTIR L'INGÉNIEUR RESPONSABLE
DANS LE PLUS BREF DELAI



DEMANDE D'AUTORISATION	10/10/2019	S.G.
FINIS/POUR	PAR	PAR

PROPRIÉTAIRE CLIENT:
DANY COURTEMANCHE

CHARGE DE PROJET:
SUZIE GINGRAS
INGENIEURE ET AGRONOME

RESPONSE PAR: S.B. VERTICE PAR: S.G.

DATE: 10/10/2019

MOIS: OCTOBRE 2019

PROJET: E400